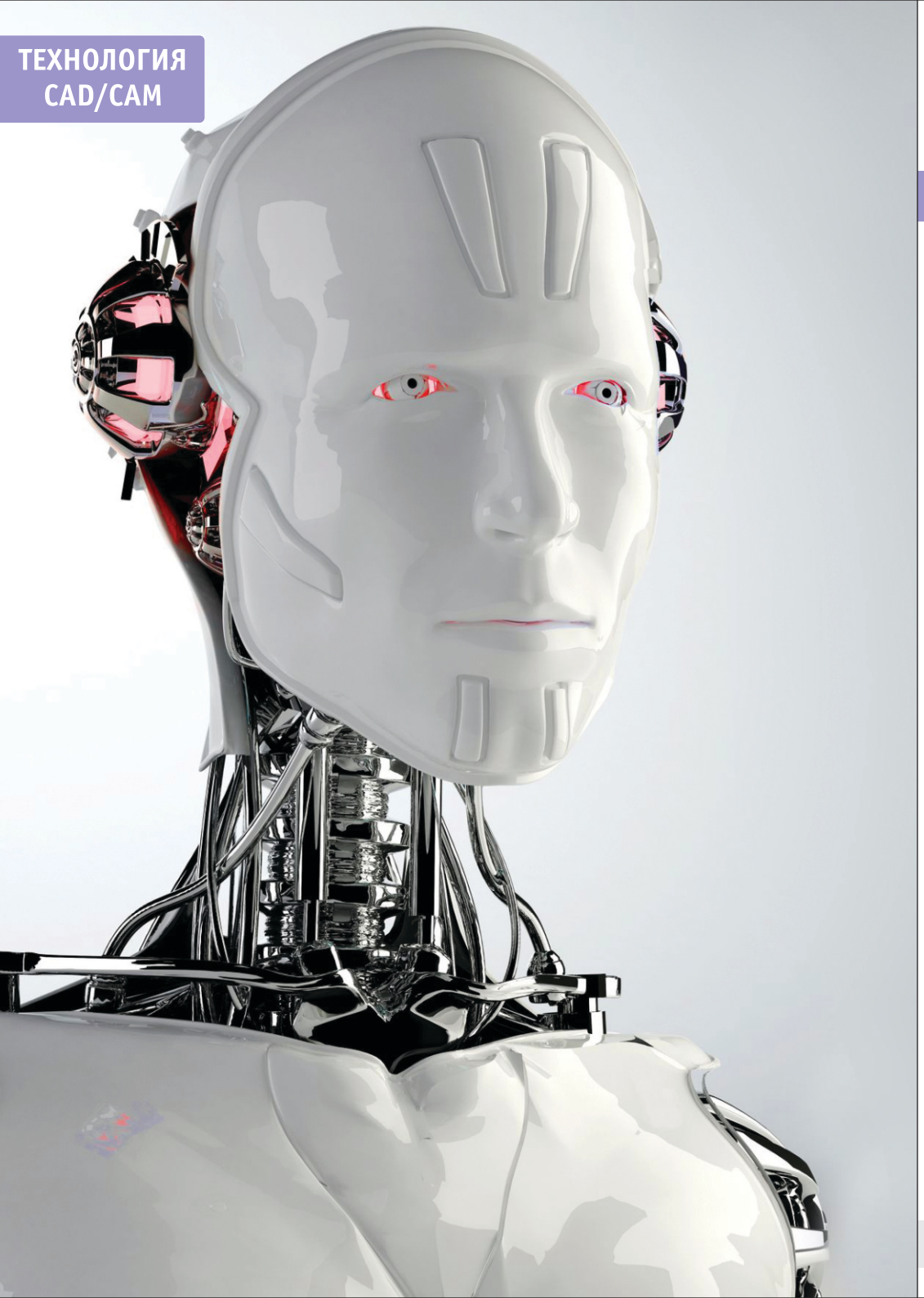

KAREN
since 1993
dental laboratory

РА, г.Ереван, ул.Туманяна 12/29
Тел.: + (374 10) 56 64 41,
Моб.: + (374 94) 56 64 42

ТЕХНОЛОГИЯ CAD/CAM

№ _____

_____
Стом Клиника

_____
Врач (Ф.И.О.)

_____
Пациент (Ф.И.О.)

жен. ☐ муж. ☐ Тип лица:

Возраст _____ ☐ ○ ▽

Цвет _____

Расцветка: ☐ Vita ☐ Chromoscop

Начало работы ___ / ___ / 201_

Примерка 1 ___ / ___ / 201_ / __:__

Примерка 2 ___ / ___ / 201_ / __:__

Примерка 3___ / ___ / 201_ / __:__

Примерка 4 ___ / ___ / 201_ / __:__

Сдача ___ / ___ / 201_ / __:__

Стоимость _____

_____

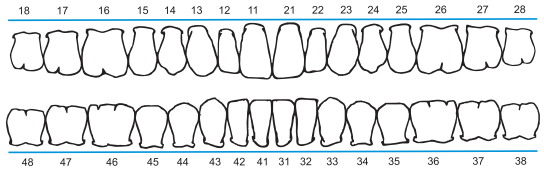

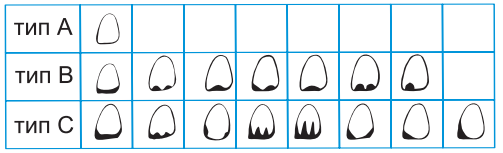

A – непрозрачные зубы
B – Зубы со слабо выраженной прозрачностью
C – Зубы с сильно выраженной прозрачностью

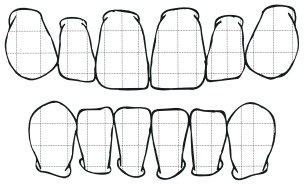

Комментарии:

_____
_____
_____
_____
_____
_____
_____
_____
_____

www.karen-dent.com
info@karen-dent.com

Коронки и понтики под облицовку керамикой
(мостовидный протез)

На зубах

- ☐ ZrO_2 (опаковый)
- ☐ ZrO_2 (Translucent)
- ☐ ZrO_2 (DDcubeX²)
- ☐ Титан(Ti)
- ☐ Кобальт хром(CoCr)
- ☐ Воск(WAX)
- ☐ Беззольный пластик

На абатментах

- ☐ ZrO_2 (опаковый)
- ☐ ZrO_2 (Translucent)
- ☐ ZrO_2 (DDcubeX²)
- ☐ Искусственная десна из ZrO_2
- ☐ Титан(Ti)
- ☐ Кобальт хром(CoCr)
- ☐ Воск(WAX)
- ☐ Беззольный пластик

Коронки и понтики анатомические
(мостовидный протез)

На зубах

- ☐ ZrO_2 (опаковый)
- ☐ ZrO_2 (Translucent)
- ☐ ZrO_2 (DDcubeX²)
- ☐ Временная пластмасса *(PMMA)*
- ☐ Временная пластмасса PMMA *(3-х цветная)*
- ☐ Временная коронка из многослойного композита
- ☐ Титан(Ti)
- ☐ Кобальт хром(CoCr)
- ☐ Воск(WAX)
- ☐ Беззольный пластик

На абатментах

- ☐ ZrO_2 (опаковый)
- ☐ ZrO_2 (Translucent)
- ☐ ZrO_2 (DDcubeX²)
- ☐ Временная пластмасса (PMMA)
- ☐ Временная пластмасса PMMA *(3-х цветная)*
- ☐ Титан(Ti)
- ☐ Кобальт хром(CoCr)
- ☐ Воск(WAX)
- ☐ Беззольный пластик

Мерилендский Мост

Под облицовку керамикой

- ☐ ZrO_2 (опаковый)
- ☐ Титан(Ti)
- ☐ Кобальт хром(CoCr)

Анатомический

- ☐ ZrO_2 (опаковый)
- ☐ ZrO_2 (Translucent)
- ☐ ZrO_2 (DDcubeX²)

Вкладки /Накладки (Inlay/Onlay)

Под облицовку керамикой

- ☐ ZrO_2 (опаковый)
- ☐ ZrO_2 (Translucent)
- ☐ ZrO_2 (DDcubeX²)
- ☐ Титан(Ti)
- ☐ Кобальт хром(CoCr)
- ☐ Воск(WAX)

Анатомический

- ☐ ZrO_2 (опаковый)
- ☐ ZrO_2 (Translucent)
- ☐ ZrO_2 (DDcubeX²)
- ☐ Титан(Ti)
- ☐ Кобальт хром(CoCr)
- ☐ Временная пластмасса (PMMA)

Виниры

Под облицовку керамикой

- ☐ ZrO_2 (опаковый)
- ☐ ZrO_2 (Translucent)
- ☐ ZrO_2 (DDcubeX²)

Анатомический

- ☐ ZrO_2 (опаковый)
- ☐ ZrO_2 (Translucent)
- ☐ ZrO_2 (DDcubeX²)
- ☐ Временная пластмасса (PMMA)
- ☐ Временная пластмасса PMMA *(3-х цветная)*

Культевые Вкладки

- ☐ ZrO_2
- ☐ Титан(Ti)
- ☐ Кобальт хром(CoCr)

Разборные

- ☐ ZrO_2
- ☐ Титан(Ti)
- ☐ Кобальт хром(CoCr)

Индивидуальные абатменты на титановой основе

- ☐ ZrO_2
- ☐ PEEK
- ☐ Титан(Ti)
- ☐ Кобальт хром(CoCr)
- ☐ Воск(WAX)
- ☐ Беззольный пластик

Цельнофрезерованные индивидуальные абатменты

- ☐ ZrO_2
- ☐ ZrO_2 анатомический *(Translucent)*
- ☐ Титан(Ti)
- ☐ Титан(Ti) анатомический
- ☐ Титан(Ti) примил
- ☐ Кобальт хром(CoCr)
- ☐ Кобальт хром(CoCr) *(анатомический)*
- ☐ PEEK
- ☐ Воск(WAX)
- ☐ Воск(WAX) анатомический
- ☐ Беззольный пластик
- ☐ Беззольный пластик *(анатомический)*

Мостовидные протезы с винтовой фиксацией

- ☐ ZrO_2
- ☐ ZrO_2 анатомический *(Translucent)*
- ☐ PEEK
- ☐ Временная пластмасса (PMMA)
- ☐ Титан(Ti)
- ☐ Титан(Ti) анатомический
- ☐ Кобальт хром(CoCr)
- ☐ Кобальт хром(CoCr) *(анатомический)*

Мостовидные протезы с винтовой фиксацией на титановой основе

Под облицовку керамикой

- ☐ ZrO_2
- ☐ Титан(Ti)
- ☐ Кобальт хром(CoCr)

Анатомический

- ☐ ZrO_2 (Translucent)
- ☐ ZrO_2 (DDcubeX²)
- ☐ Временная пластмасса (PMMA)
- ☐ Временная пластмасса PMMA *(3-х цветная)*

Субструктуры

- ☐ ZrO_2
- ☐ Титан(Ti)
- ☐ Кобальт хром(CoCr)

Балочные конструкции

- ☐ Титан(Ti)
- ☐ Кобальт хром(CoCr)
- ☐ PEEK

Титан базы

- ☐ **Для систем:** ZIMMER DENTAL, MIS, ALPHA-BIO, ALFA GATE,ALPHA DENT, SIMPLE SWISS, ADIN, IMPLANT DIRECT, AB, BIO-HORIZONS, EUROTEKNIKA, DENTARUM
- ☐ **Для систем:** NOBEL BIOCARE, DENTIUM, ASTRA TECH, BIOMED 3i, ANTHOGYR, XIVE, ANKYLOS, STRAUMANN, BIOTECH, TK, Otmedical, AnyRidge, Ostiofit3.6, Shultz

Телескопические коронки

- ☐ ZrO_2
- ☐ Титан(Ti)
- ☐ Кобальт хром(CoCr)
- ☐ PEEK
- ☐ Воск(WAX)
- ☐ Беззольный пластик
- ☐ Временная пластмасса *(PMMA)*

3D печать

- ☐ Частичная модель, включая одну разборную единицу
- ☐ Полная модель, включая одну разборную единицу
- ☐ Штампик, одна разборная единица
- ☐ Аналог импланта
- ☐ Десневая маска
- ☐ Хирургический шаблон для 1-ого импланта
- ☐ Хирургический шаблон для 2-х и более имплантов

Другие услуги

- ☐ Вклейка титановой основы на индивидуальный абатмент
- ☐ Повторная работа
- ☐ Фрезеровка , дороботка абатментов
- ☐ Отливка разборной модели
- ☐ Работа от STL файлу
- ☐ Работа от цифрового оттиска TRIOS
- ☐ Сканирование зуботехнической модельи

Комментарии

Дата

Тип работы

Техник

www.karen-dent.com
info@karen-dent.com